SHIP2SHORE

SPECIALE

SHIP 2 SPORT

TRANSPORT GAMES

una collaborazione tra

SHIP2SHORE & ClickutilityTeam

Supplemento speciale n. 39 del 22 maggio 2024

INDICE

PDF
INTERATTIVO

4 *Mettetevi in forma e vi faremo divertire con Ship2Sport – The TranSport Games*

6 *Mancano solo 70 giorni per presentarsi in gran forma all'appuntamento di Ship2Sport*

9 *Testimonial sportivi e istituzioni politiche ai massimi livelli nazionali e internazionali per la prima edizione di Ship2Sport a metà maggio nel cuore della Toscana*

12 *Giochi dei Trasporti 2024 ai blocchi di partenza: (quasi) tutto esaurito per la I edizione di Ship2Sport in programma dal 9 al 12 maggio al Resort Poggio all'Agnello (Livorno)*

16 *Ship2Sport 2024: ecco tutto il programma di The TranSport Games per ogni disciplina e delle tre serate in Toscana*

19 *Gran successo di Ship2Sport 2024: il cluster marittimo-portuale-logistico premia 20 vincitori individuali e degli sport a squadra ma 'reclama' già la nuova edizione 2025*

26 *Le 8 discipline di Ship2Sport 2024*

- 36 *Gallery BASKET*
- 38 *Gallery CALCIO*
- 42 *Gallery MOUNTAIN BIKE*
- 49 *Gallery NUOTO*
- 51 *Gallery PING PONG*
- 53 *Gallery RUNNING*
- 57 *Gallery TENNIS*
- 60 *Gallery VOLLEY*

65 *Le due cene 'speciali' al Poggio dell'Agnello*

75 *L'esperienza vissuta dai partecipanti ai TranSport Games*





Sponsored by

CAMBIASO RISSO GROUP

GASTALDI HOLDING

CAMERA VERNETTI
SHIPPING LAWYERS

finsea

SAVINO DEL BENE
125 YEARS ANNIVERSARY

T. MARIOTTI

GENOVA INDUSTRIE NAVALI

CEMAR AGENCY NETWORK

FERRANDO & MASSONE
shipbrokers
ESTABLISHED IN GENOA 1919

CLINDENT

Con il patrocinio di

ITALIAN SHIPPING ACADEMY

ASSARMATORI

ASSITERMINAL
Associazione Italiana Port & Terminal Operators

ASSOCOSTIERI
LA LOGISTICA DELL'ENERGIA
CONFCOMMERCIO
IMPRESE PER L'ITALIA

ITALIAN PORTS ASSOCIATION
ASSOPORTI

CONFITARMA
Confederazione Italiana Armatori

CONFITARMA
Confederazione Italiana Armatori
Gruppo Giovani Armatori

confcommercio imprese per l'Italia
confitrasporto

FEDERAGENTI

30WISTA Italy

Ship Young ITALIA

Mettetevi in forma e vi faremo divertire con Ship2Sport – The TranSport Games

Ship2Shore & Clickutility Team organizzano a maggio 2024 in Toscana una 3-giorni di team building rivolto a tutto il cluster; un evento ludico-agonistico per fare networking misurandosi in una serie di discipline sportive



di Angelo Scorza

Anche questa volta desideriamo stupirvi, realizzando un evento senza precedenti nel nostro settore.

È ai blocchi di partenza Ship2Sport – The TranSport Games, la nostra nuova iniziativa, realizzata da Ship2Shore & Clickutility Team in partnership, per fare team building in maniera particolare.

Abbiamo organizzato una straordinaria 3-giorni aperta a tutti gli addetti al cluster marittimo-portuale-logistico (e loro affini) per stare insieme ad amici e colleghi, clienti e fornitori, partner d'affari e istituzionali da tutta Italia, svolgendo attività sportiva e confrontandosi in gare e partite.

È il primo evento ludico-agonistico di settore che permetterà di esprimersi in performance in una serie di discipline sportive: tennis, running, volley, basket, calcio, ciclismo, nuoto ed altri ancora.

Non mancheranno momenti conviviali ed altre attività ricreative, anche rivolte agli accompagnatori non partecipanti ai tornei: il tutto è concepito per stare bene 'tutti insieme appassionatamente', gareggiando e

restando in relax, da giovedì 9 maggio (arrivo entro sera) a domenica 12 maggio (partenza dopo pranzo).

Abbiamo messo a vostra disposizione oltre 100 appartamenti confortevoli (occupazione da 1 a 5 persone) a Poggio all'Agnello, resort di alta gamma, specializzato per attività sportive nella meravigliosa campagna della provincia di Livorno presso il Golfo di Baratti e il sito archeologico di Populonia, a due passi dal mare.

Nella tariffa di soggiorno è prevista la pensione completa, con pranzo a buffet e cena servita.

Per la partecipazione ad una sola, alcune o tutte le discipline è prevista una quota di iscrizione.

Si può partecipare individualmente, a coppie o a team a seconda del tipo di sport e torneo.

Verranno formate delle squadre fino a 10 elementi per determinare anche i vincitori collettivi.

La partecipazione alle gare e tornei, per soli maggiorenni, è riservata agli addetti, di ogni ordine e grado, appartenenti al cluster marittimo-portuale-logistico ed a loro affiliati.

Per informazioni e chiarimenti su modalità e condizioni di partecipazione potete contattare la nostra segreteria organizzativa.

Sono previsti pacchetti Sponsor che offrono visibilità online ed in loco, con possibilità di 'brandizzare' una singola disciplina sportiva, comprensivi di quote di iscrizione.

Naturalmente vale il principio dell'early bird, perché alcune sistemazioni abitative sono limitate.

Vi aspettiamo numerosi e in piena forma fisica, all'insegna del motto mens sana in corpore sano.

L'importante, come sempre, è certamente partecipare; ma sarà ancora più divertente se riuscirete ad essere uno dei vincitori, per cui: preparatevi, allenatevi, *get fit*!

CAMBIASO RISSO
GROUP

lo sport ci rende forti



Mancano solo 70 giorni per presentarsi in gran forma all'appuntamento di Ship2Sport

C'è pure Ship2Shore, con Clickutility, a fare la sua parte nell'anno d'oro per le attività sportive a Genova. Cresce l'attenzione per il grande evento ludico-agonistico di metà maggio: fioccano patrocini, arrivano sponsor e... testimonial ed ospiti d'eccezione (a sorpresa)



di Angelo Scorza

Nell'anno clou per Genova eccellenza nello sport, anche Ship2Shore, in partnership con Clickutility, ha da dire la sua in materia specifica, con l'organizzazione già bene avviata – la 'macchina' è in piena corsa e l'interesse riscosso presso tutti gli stakeholders cresce giorno per giorno – con l'inedito evento Ship2Sport, che coniuga business e attività ricreative in un mix mai tentato prima nel cluster marittimo-portuale-logistico

Poco più di 2 mesi e i Lettori di Ship2Shore ed i loro ospiti, affiliati, familiari e cari - anche i minori possono venire, senza tuttavia poter partecipare alle gare ufficiali; e persino i pet, animali domestici, avranno spazio (ma non portateci leoni o serpenti...) al meraviglioso resort toscano di Poggio all'Agnello (Livorno) – potranno finalmente schierarsi ai nastri di partenza e cimentarsi in appassionanti confronti, accesi ma amichevoli incontri ludico-agonistici ed in pieno spirito di fairplay e lealtà (come nel costume professionale) della nostra Testata, nelle 8 discipline ad oggi previste (tennis, corsa, pallavolo, pallacanestro, calcetto, mountain bike, nuoto, ping pong) nel palinsesto ufficiale (ma potrebbero esserci variazioni ed allargamenti ad altri sport..) di Ship2Sport, la originale 3-giorni di business networking e team building inventata da Ship2Shore e supportata dalla collaborazione a tutto campo di Clickutility.

Intanto cresce in maniera progressiva l'attenzione per questo grande evento ludico-agonistico di metà maggio - da giovedì 9 (arrivi e briefing con 'istruzioni per l'uso') a domenica 12 (partenze, premiazioni e ultimo relax nelle fantastiche strutture messe a disposizione – con le gare previste a rotazione e in parte in concomitanza (ma i più valorosi, infaticabili e dotati atleti potranno partecipare praticamente a tutte le discipline se il fisico e la mente li sorreggeranno...) venerdì 10 e sabato 11 (salvo recuperi dovuti all'eventuale maltempo).

Sono previste varie classifiche (e conseguenti premi), a seconda della discipline, individuali, a coppie, a team, ai più giovani e...ai diversamente giovani, ai polisportivi ed una classifica a squadre.

Nel dettaglio, per ogni sport, gli iscritti dovranno dichiarare

il proprio livello tecnico (principiante, amatore, agonista) in modo da formare competizioni omogenee e squadre equilibrate, mantenendo anche il criterio – laddove il numero dei partecipanti fosse sufficientemente ampio – di distinguere le graduatorie tra i due sessi. Chi si iscriverà a tutte le discipline sportive e porterà a termine la relativa gara (corsa, nuoto, mountain bike) o passerà almeno un turno nei tornei ad eliminazione diretta, potrà partecipare alla classifica extra dell'Eptathlon (8 sport). Infine per squadre 'aziendali' sono previste classifiche redatte come sommatorie dei punti acquisiti in ciascuna disciplina.

Naturalmente chi vuole stare tranquillo e fare solo da spettatore durante la 3-giorni potrà rilassarsi nelle piscine del resort o nella vicina spiaggia dorata del Golfo di Baratti, oltre che in escursione.

Il programma, molto intenso prevede anche serate di intrattenimento musicale, giochi, degustazioni e altre amenità.

Per gli accompagnatori agli agonisti sono previste varie escursioni (anche in bicicletta, noleggiabile sul posto), da organizzare in perfetta autonomia e libertà, lungo la Costa degli Etruschi e a siti di interesse naturalistico, paesistico, culturale, eno-gastronomico ecc.

A titolo di esempio citiamo il parco archeologico di Populonia, il borgo di Populonia Alta, Castagneto Carducci, Bolgheri, Campiglia Marittima, Terme di Venturina, Suvereto, Lido di San Vincenzo, Parco di Montioni, Parco della Sterpaia, Follonica, Isola d'Elba.

E intanto fioccano i patrocini di diverse associazioni di categoria, tra cui ad oggi hanno già aderito: Accademia Marina Mercantile, Assarmatori, Assoporti, Assocostieri, Confitarma, Confitarma – Gruppo Giovani Armatori, Young Ship Italia, Confrasporto; con tante altre di prossima definizione.

Sono pure in arrivo i primi sponsor, i cui importanti nomi sveleremo al più presto.

E – dulcis in fundo – all'evento è prevista la presenza





di testimonial sportivi ed ospiti d'eccezione (a sorpresa). Insomma, il consiglio a tutti rivolto è quello di non indugiare oltre nelle prenotazioni di camere e di spazi promozionali per le aziende. Non solo per poter usufruire di tariffe 'early bird' scontate fino al 20% sino a Pasqua, ma anche per 'accaparrarsi' le posizioni migliori; nel resort di alta gamma, specializzato per attività sportive, sito nella tranquilla campagna toscana facilmente raggiungibile da tutta Italia, sono rimasti infatti a disposizione circa 50 appartamenti da 1 a 5 posti letto.

Per avere ogni indicazione sui prezzi e sulle condizioni di iscrizione e partecipazione - nella tariffa di soggiorno è prevista la pensione completa, con pranzo a buffet e cena servita - potete contattare la nostra segreteria organizzativa segreteria@ship2shore.it e rifarvi al sito dedicato www.ship2sport.it/.

Per le sponsorizzazioni sono previsti 5 diversi pacchetti (Platinum, Gold, Silver, Bronze, Copper) che offrono visibilità online ed in loco, con possibilità di 'brandizzare' una singola disciplina sportiva, comprensivi di quote di iscrizione e soggiorno (si ha diritto ad un bonus in valore monetario da gestire liberamente).



Testimonial sportivi e istituzioni politiche ai massimi livelli nazionali e internazionali per la prima edizione di Ship2Sport a metà maggio nel cuore della Toscana

A competere in 8 discipline i calciatori Lanna (Sampdoria) e Onofri (Genoa) e gli 'azzurri' Cova (atletica), Arrighetti (volley), Passaro (basket), Vattuone (tennis); invitati i politici Rixi (Ministero Trasporti) e Campomenosi (Parlamento Europeo). Varata la formula 'flessibile' per eventualmente partecipare anche solo a una parte ridotta del programma



di Angelo Scorza

La partecipazione dei cosiddetti 'VIP' è già garantita per quanto riguarda la parte, fondamentale, dello sport professionistico di altissimo livello; e pure per la sempre necessaria e gradita compagine istituzionale, ovvero la politica nostrana a valenza centrale e anche quella di stanza internazionale.

A confermare la loro presenza agli organizzatori di Ship2Sport, l'evento dedicato agli stakeholders del cluster marittimo-portuale-logistico italiano che si terrà in Toscana a metà del prossimo mese – gare e tornei si terranno venerdì 10, sabato 11 e domenica 12 maggio (con possibile arrivo giovedì 9) – per coniugare business, networking, team building e attività ricreative all'aria aperta (weather permitting, of course), ci sono già alcuni nomi davvero 'pesanti'.

Per il calcio, vi saranno due 'glorie' delle squadre genovesi, molto amate dalle rispettive tifoserie: i difensori Marco Lanna (Sampdoria, Roma e 2 presenze in Nazionale) e Claudio Onofri (una carriera nel Genoa, di cui è stato capitano).

Per gli altri sport hanno dato la loro disponibilità: nell'atletica leggera il leggendario mezzofondista Alberto Cova (tri-campeon: medaglia d'oro Europei 1982, Mondiali 1983, Olimpiadi 1984), la combattiva pallavolista della Nazionale (2006-2016) Valentina Arrighetti (2 Scudetti e 2 Champions League), l'elegante cestista azzurra (1980-1994) Stefania Passaro (10 Scudetti e 5 Coppe dei Campioni), il doppista della Nazionale vincitrice della Coppa Davis 1976 Enzo Vattuone (15 titoli nazionali, terzo per numeri dopo Panatta e Barazzutti). Trattative in corso e bene avviate anche per alcuni ciclisti di valore assoluto ed altri atleti ancora.

Tutti questi valorosi sportivi, oltre a dare il famoso 'calcio d'inizio' e quindi giocare nella loro specialità, parteciperanno alle attività in modo trasversale, estrapolandosi dal proprio sport di base, in modo da rendere ancora più bello 'lo sport nello sport'; e infine saranno arbitri e giudici di gara, pronti a raccontare aneddoti e curiosità sulla loro carriera, in sostanza animatori della kermesse.

Sul fronte politico ed istituzionale, due personalità di



stretta attualità, notissimi ed apprezzati: il Viceministro delle Infrastrutture e Trasporti (dal novembre 2022), Edoardo Rixi, che è anche valente alpinista di caratura mondiale, invitato, la cui presenza è al momento annunciata; il Membro del Parlamento Europeo (2019-2024) Marco Campomenosi, attivo a Bruxelles sin dal 2004, cestista, la cui partecipazione è già stata confermata.

Tra un mese esatto dunque affluiranno i partecipanti attesi: i Lettori di Ship2Shore e i Delegati agli eventi di Clickutility - coi loro ospiti affiliati (familiari e/o colleghi); anche minorenni e animali domestici potranno presenziare nell'ospitale e scenografico resort toscano di Poggio all'Agnello (in provincia di Livorno) - potranno schierarsi ai 'nastri di partenza' e fronteggiarsi in appassionanti gare e partite, agonisticamente accese ma comunque sempre amichevoli e leali incontri e confronti col fine ludico di partecipare e divertirsi con amici, clienti e fornitori.

Sono 8 le discipline previste nel palinsesto ufficiale di questa originale 3-giorni in terra toscana, che prevede classifiche e premiazioni per tutti i partecipanti: tennis, corsa, pallavolo, pallacanestro, calcetto, mountain bike, nuoto, ping pong.

Sono ammessi giocatori e corridori dei due sessi dal diverso tasso tecnico e differente livello agonistico (principiante, amatore, agonista), perché lo scopo è fare partecipare tutti a più 'giochi' possibili, senza limite ma anche senza obbligo di partecipazione.

E chi vorrà solo assistere, quale spettatore interessato e fare il tifo per parenti ed amici, avrà anche ottime opportunità di svagarsi, non solo nel resort di lusso (con piscine, bar e ristoranti) e nella limitrofa spiaggia del Golfo di Baratti, ma anche in tante escursioni a portata di mano lungo la Costa degli Etruschi presso i siti di interesse naturalistico, paesistico, culturale, enogastronomico: parco archeologico di Populonia, borgo di Populonia Alta, Castagneto Carducci, Bolgheri, Campiglia Marittima, Terme di Venturina, Suvereto, Lido di San Vincenzo, Parco di Montioni, Parco della Sterpaia, Follonica, Isola d'Elba.

Ed alla sera vi sarà anche dell'intrattenimento musicale, giochi, degustazioni e altre amenità.

Sono già sponsor Gastaldi Holding e la società di servizi odontoiatrici Clindent, con i patrocini di: Accademia Marina Mercantile, Assarmatori, Assoporti, Assocostieri,

CAMERA VERNETTI
SHIPPING LAWYERS



Confitarma, Confitarma - Gruppo Giovani Armatori, Young Ship Italia, Confrasporto, Federagenti, Wista Italy, Assiterminal.

Per indicazioni sui prezzi e sulle condizioni di iscrizione e partecipazione - nella tariffa di soggiorno è prevista la pensione completa, con pranzo a buffet e cena servita – è possibile contattare la segreteria organizzativa segreteria@ship2shore.it ovvero rifarsi al sito dedicato www.ship2sport.it.

Un'ulteriore buona notizia è che la fee d'iscrizione è stata drasticamente ridotta da 300 a 50 euro, non avendo più obbligo di affittare tutti i campi in esclusiva in contemporanea, ma solo nelle fasi atte allo svolgimento effettivo delle gare e dei tornei.

Infine un'avvertenza fondamentale: maggio, mese ideale per la pratica sportiva outdoor, è tuttavia periodo concomitante con tanti eventi pubblici e privati: essendosi resi conto della sussistenza in coincidenza di alcuni party aziendali, fiere e congressi di settore, comunioni, battesimi e matrimoni e vacanze anticipate rispetto a quelle canoniche estive, gli organizzatori hanno deciso di rendere 'flessibile & modulare' la partecipazione a Ship2Sport.

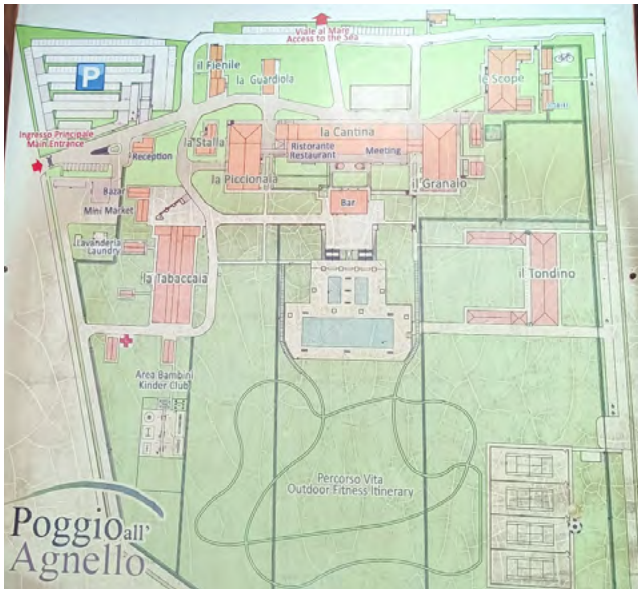

In altre parole non è obbligatoria la presenza in tutti i 4 giorni da giovedì 9 a domenica 12 maggio; al momento dell'iscrizione sarà possibile indicare i giorni di desiderata esatta permanenza e si cercherà di venire incontro alle esigenze di tutti perché lo scopo è quello di accontentare i followers.

'Ode a Ship2Sport'

Nel mezzo del cammino giù in Toscana
Cercando un mare limpido e azzurrino
Dove temprare corpore e mens sana

Scendendo da Firenze giù a Piombino
Si trova Populonia ed un gran parco
Dove ognuno tornerà bambino.

Si entra attraversando un grande varco
Però non ci son cerchi né gironi
Ma là puoi fare sport, tiri con l'arco?

Sai dare quattro calci a dei palloni?
Si va dal calcio al tennis e poi al nuoto
Con tante sportivissime sezioni.

Vivendo come dentro un terremoto
Vedremo gente correre e saltare
Con palle che rimbalzano nel vuoto.

Ecco la palla al volo da schiacciare
Ecco di corsa là verso il traguardo
Eccoti in bicicletta a pedalare.

Il genovese sfiderà il lombardo
Il veneziano contro il siciliano
Da Roma c'è chi affronta il savoiardo.

Saranno gare con il cuore in mano
Nemici per un giorno, uno soltanto
E che vinca il migliore noi diciamo.

Mentre bevendo vino inizia il canto

Paolo Federici (Fortune International)

Giochi dei Trasporti 2024 ai blocchi di partenza: (quasi) tutto esaurito per la prima edizione di Ship2Sport in programma dal 9 al 12 maggio al Resort Poggio all'Agnello (Livorno)

Oltre 120 amatori sportivi del cluster logistico e dintorni,
10 sponsor di settore, 6 VIP testimonial di caratura mondiale,
12 enti patrocinatori, 3 giorni di networking attivo e divertimento assicurato
con fitto programma social a latere: musica, quiz, cabaret, degustazioni e ....

di Angelo Scorza

Il 2024 è l'anno dei Giochi Olimpici a Parigi, di Genova Capitale Europea dello Sport e – nel nostro piccolo – dei primi TranSport Games, edizione inaugurale di Ship2Sport, l'inedita 3-giorni dedicata agli stakeholders del cluster marittimo-portuale-logistico italiano che coniuga business, networking, team building e attività ricreative outdoor, realizzato da Ship2Shore in collaborazione con Clickutility Team.

L'ultimo fresco sopralluogo nella magnifica location prescelta per l'edizione d'esordio – ma l'entusiasmo dilagante tra partecipanti (anche quelli potenziali, impediti quest'anno a presenziare da impegni personali e altre fiere e congressi concomitanti), organizzatori e chi offre ai 120 ospiti già prenotati hospitality, catering e facility sportive) lascia presagire una seconda volta nel 2025 ancora più roboante, dopo questa 'anno zero', ovviamente di natura più sperimentale.

Al Country & Beach Residential Resort di Poggio all'Agnello (Livorno) è già primavera; tutto è ormai praticamente pronto – dal taglio dell'erba al montaggio di canestri, reti, porte, traguardi – per ospitare il centinaio



abbondante di 'atletici' rappresentanti del settore che si cimenteranno (i più ambiziosi e allenati in varie discipline) con spirito certamente di 'partecipazione' alla De Coubertin, ma comunque con la volontà di produrre il massimo sforzo per raggiungere il miglior risultato sportivo personale; che se poi sarà il migliore in





Percorso mountain bike

assoluto, vorrà dire per costoro l'assegnazione del trofeo del vincitore, mentre una medaglia ricordo e un gadget verranno offerti a tutti coloro che prenderanno parte alle 8 gare e tornei previsti: tennis, corsa, pallavolo, pallacanestro, calcetto, mountain bike, nuoto, ping pong. A tal proposito ecco la programmazione di massima delle diverse attività nel palinsesto (suscettibile di variazioni; si aspetta di avere il novero definitivo dei partecipanti per fissare il numero di gare):

TENNIS inizio gare venerdì mattina, finali sabato pomeriggio (partecipanti attuali: 30, 15 coppie)

CALCETTO inizio gare venerdì mattina, finali sabato pomeriggio (partecipanti attuali: 4 squadre)

VOLLEY inizio gare venerdì mattina, finali sabato pomeriggio (partecipanti attuali: 5 squadre)

PING PONG inizio gare venerdì mattina, finali sabato pomeriggio (partecipanti attuali: 20)

MOUNTAIN BIKE ricognizione venerdì pomeriggio, gara sabato mattina (partecipanti attuali: 20)

CORSA domenica mattina (partecipanti attuali: 15)

NUOTO venerdì pomeriggio o sabato mattina (partecipanti attuali: 10)

BASKET venerdì pomeriggio o sabato mattina (partecipanti attuali: 10)

Naturalmente nei tre giorni, fuori orario gara, sarà possibile allenarsi, giocare, testare gli impianti sportivi, compatibilmente con la piena disponibilità degli stessi. È fra l'altro disponibile – per gli appassionati delle 2 ruote acrobatiche – un rinnovato percorso di 'pump bike' davvero challenging. Inoltre per tenere i muscoli 'lucidi' vi sono 2 palestrine per fitness e body-building.

Già abbiamo scritto circa la qualificata partecipazione di 6 testimonial VIP sportivi di altissimo livello: il leggendario mezzofondista Alberto Cova (tri-campeon: medaglia d'oro Europei 1982, Mondiali 1983, Olimpiadi 1984), la pallavolista della Nazionale (2006-2016) Valentina Arrighetti (2 Scudetti e 2 Champions League), la cestista azzurra (1980-1994) Stefania Passaro (10 Scudetti e 5 Coppe dei Campioni), il doppista di Coppa Davis 1976 Enzo Vattuone (15 titoli nazionali, terzo per numeri







dopo Panatta e Barazzutti), i calciatori-bandiera degli 11 genovesi Marco Lanna (Sampdoria) e Claudio Onofri (Genoa), tutti pronti a dare il 'calcio d'inizio', giocare nella rispettiva specialità coi partecipanti, arbitrare, raccontare aneddoti e curiosità sulla loro brillante carriera.

E per chi invece non vorrà fare fatica alcuna, ci sarà il relax della piscina (riscaldata a 27°) in mezzo al verde, il mitico 'calcio-balilla' (o calcetto altrove), una comoda partita a scacchi o a dama da giocare con pedine giganti su scacchiere nel piazzale all'aria aperta, o assistere a una simpatica 'demo', con degustazione, di come si fa veramente il più famoso prodotto alimentare genovese; al riguardo abbiamo ingaggiato il 'Re del Pesto', al secolo Roberto Ciccarelli, fondatore dell'Associazione culturale 'Siamo Gente di Mare molto diversa da un Mare di Gente' di Rapallo, grande esperto nell'uso del mortaio e delle tradizioni liguri. Le tre serate saranno animate – oltre che da una buona cena servita ai tavoli – da intrattenimento di varia natura: musica, giochi, degustazioni, spettacoli e dimostrazioni 'tematiche', oltre naturalmente all'intrattenimento fornito dai nostri 6 pregiati VIP testimonial nel corso di brevi interviste.

Un ringraziamento sincero anche ai 10 sponsor, sempre fondamentali in questo genere di kermesse: Gastaldi









Percorso running e bici strade bianche

Holding, Cambiaso Risso, Finsea, Camera Vernetti, Savino del Bene, T. Mariotti, Clindent, Ferrando & Massone, Cemar.

Fondamentale anche l'apporto dei patrocini concessi da 12 enti e associazioni: Accademia Marina Mercantile, Assarmatori, Assiterminal, Assoporti, Assocostieri, Confitarma, Confrasporto, Federagenti, Fedespedi, Gruppo Giovani Armatori, Wista Italy, Young Ship Italia.

La disponibilità del resort toscano – avendo già saturato l'intera ala 'La Tabaccaia' assegnata a Ship2Sport - è per pochi altri miniappartamenti limitrofi, alle stesse condizioni tariffarie riportate sul sito www.ship2sport.it da verificare contattando segreteria@ship2shore.it, cercando ovviamente di affrettare la propria decisione.

Per coloro che, anche in extremis, volessero partecipare alle gare di un solo giorno, senza bisogno di pernottamento in loco, è possibile partecipare sostenendo il solo costo dell'iscrizione ai tornei.

Male che vada, resteranno i racconti di chi c'era e l'attesa per la seconda edizione nel 2025!



Ship2Sport 2024: ecco tutto il programma di The TranSport Games per ogni disciplina e delle tre serate in Toscana

Da giovedì 9 a domenica 12 maggio il primo raduno di Lettori di S2S e affiliati del cluster marittimo-portuale-logistico pronti a gareggiare in 8 sport di squadra e individuali per vincere, partecipare, fare networking e team building



di Angelo Scorza

È stato varato il programma della 3-giorni di Ship2Sport 2024, in agenda dal 9 al 12 maggio al Resort Poggio all'Agnello (Livorno), primo raduno di Lettori di S2S e affiliati del cluster marittimo-portuale-logistico pronti a gareggiare in 8 sport di squadra e individuale per vincere un premio ma soprattutto per partecipare e fare networking e team building.
Salvo variazioni dell'ultima ora – stanno ancora arrivando iscrizioni in extremis... – il palinsesto completo per ogni disciplina di The TranSport Games e delle tre serate sarà il seguente.

Al Country & Beach Residential Resort di Poggio all'Agnello (Livorno), entrando sulla destra, Desk Ship2Sport con indicazioni su camere (tutte comprese nel principale blocco La Tabaccaia).
per questioni specifiche inerenti il resort e le sue funzionalità, i referenti in loco sono:
Lucia (reception), Thomas (ristorazione), Leonardo ecnico), Matteo (noleggio bici)

GIOVEDì 9 MAGGIO
arrivo dei primi partecipanti, sistemazione e tempo libero
check-in dal pomeriggio senza limiti di orari.
allenamento possibile in tutti i campi (salvo piscina)
cena a buffet ore 20.30
al termine: briefing introduttivo e presentazione del programma dei 3 giorni, Ode a Ship2Sport
il Quizzone
reception fino alle 23.00, successivamente il guardiano consegna chiavi e accompagnare in camera

VENERDì 10 MAGGIO
colazione 8.30-9.30
arrivo altri partecipanti con check in anche in prima mattinata e sistemazione in camera; se ciò non fosse possibile per tutte le camere, sono a disposizione delle camere di appoggio per cambiarsi





mattina: prime gare eliminatorie tennis, ping pong, volley, calcio e allenamenti vari
pranzo a buffet ore 13.00-14.00
pomeriggio: basket gara tiri liberi
pomeriggio: ricognizione percorsi mountain bike (13 km) e country bike (6 km)
pomeriggio: gare eliminatorie tennis, ping pong, volley, calcio
tardo pomeriggio/prima serata: dimostrazione e gara di pesto: 'l'importanza delle tradizioni'
cena servita ore 20.30
al termine: Serata da Campioni (presentazioni e interviste ai VIP) - Spettacolo Cabaret a sorpresa
il Quizzone
reception fino alle 23.00, successivamente il guardiano consegna chiavi e accompagnare in camera

SABATO 11 MAGGIO
colazione 8.30-9.30
arrivo ultimi partecipanti con check in anche in prima mattinata e sistemazione in camera; se ciò non fosse possibile per tutte le camere, a disposizione delle camere di appoggio per cambiarsi.
mattina: gara mountain-bike (13 km)
mattina: nano-maratona (5 km)
mattina: gare eliminatorie tennis, ping pong, volley, calcio
pranzo a buffet ore 13.00-14.00
pomeriggio: finali tennis, ping pong, volley, calcio
pomeriggio: basket e gara tiro da 3 punti
cena servita ore 20.30
al termine: premiazioni
Sport & Affari: 'Lo sportivo dopo lo sportivo: dove vai senza advisor?' - Qui Campione ci Cova....
il Quizzone

DOMENICA 12 MAGGIO
colazione 8.30-9.30
mattina: micro-maratona (10 km)
mattina: country-bike (6 km)
calcio: gara del rigorista





ultime eventuali finali
ultime premiazioni
pranzo a buffet ore 13.00-14.00
check out nel pomeriggio

RIEPILOGO ATTIVITA' SPORTIVE

BASKET (10 giocatori): venerdì pomeriggio gara tiri liberi; sabato pomeriggio gara tiro da 3 punti
CALCIO (4 squadre da 5, girone unico, partite da 40 minuti): venerdì mattina, pomeriggio e sabato mattina girone; sabato pomeriggio finali 1°-2° posto e 3° e 4° posto
BICI (20 ciclisti): venerdì pomeriggio ricognizioni percorsi, sabato mattina gara mountain-bike (13 km), domenica mattina country bike (6 km)
CORSA (15 corridori): sabato mattina gara nano-maratona (5 km), domenica mattina micro-maratona (10 km)
NUOTO (10 nuotatori, piscina riscaldata a 27° gradi con obbligo di cuffia): venerdì pomeriggio 1 corsia per allenamento, sabato mattina gara 100 metri stile libero, sabato pomeriggio 50 metri dorso
PING PONG (24 giocatori, 1 set ai 21): venerdì mattina-pomeriggio e sabato mattina eliminatorie; sabato pomeriggio finali
TENNIS (32 giocatori, 1 set ai 4) 3 Tornei di doppio, singolare maschile e singolare femminile
inizio eliminatorie venerdì mattina, finali sabato pomeriggio
VOLLEY (32 giocatori, 8 squadre da 4, 1 set ai 15): 2 gironi da 4 squadre, venerdì mattina-pomeriggio e sabato mattina eliminatorie; sabato pomeriggio finali



A disposizione nel resort:
piscina riscaldata a 27° gradi con obbligo di cuffia
noleggio mountain bike (40 euro x 24 ore) e percorso 'pump bike'
2 palestrine per fitness e body-building.
'calcio-balilla' (calcetto)
scacchiere per scacchi e dama con pedine giganti nel piazzale all'aria aperta
Ricordiamo che si tratta di attività sportiva con finalità agonistica sebbene 'soft': ognuno è tenuto a dare il meglio di sé stesso, cercare certamente di competere (soprattutto con se stessi) per tagliare il proprio personale traguardo da vincitore, poiché l'obiettivo reale è quello di partecipare insieme ad altri amici vecchi e nuovi ai Giochi dei Trasporti: fare networking e fare team building in allegria.

125 YEARS ANNIVERSARY
SAVINO DEL BENE
Global Logistics and Forwarding Company
Quando la storia cambiava, noi c'eravamo già.

Gran successo di Ship2Sport 2024: il cluster marittimo-portuale-logistico premia 20 vincitori individuali e degli sport a squadra ma ‘reclama’ già la nuova edizione 2025

Conclusi in Toscana i primi TranSport Games con oltre 100 partecipanti impegnati in 8 discipline centrando gli obiettivi prefissi dagli organizzatori: fare sport in amicizia, team building e business networking, al cospetto di 5 Special Guest dello sport di caratura mondiale



di Angelo Scorza

Poggio all’Agnello (Livorno) – Una strepitosa miscela di sport leale, sana amicizia, costruttivo team building e utile business networking – condita da un tempo meteorologico che più fausto non avrebbe potuto essere – è il condensato che resta negli occhi e nelle memorie degli oltre 100 partecipanti ai primi TranSport Games che si sono appena conclusi in Toscana.

Una 3-giorni baciata da un sole secco e coccolata da una brezza rinfrescante, ideali per svolgere attività sportive di varia natura o anche semplicemente godere scorci di paesaggi incantevoli ai meno allenati, che ha fatto felici (sino a prova contraria) tutti coloro che hanno aderito a Ship2Sport 2024, impegnandosi in una o più delle 8 discipline offerte nel palinsesto delle competizioni ufficiali.

In sintesi, raccogliendo i commenti a botta calda dei partecipanti, giunti non solo dalla Liguria ma da diverse parti d’Italia, paiono essere stati pienamente centrati gli obiettivi che si erano prefissati gli organizzatori congiunti di Ship2Shore e di Clickutility Team: fare attività sportiva con fine ludico-agonistico in amicizia, migliorare e affinare i rapporti di conoscenza e collaborazione tra colleghi, incrementare le occasioni di conoscere stakeholders e interlocutori di lavoro.

Il tutto sotto l’occhio vigile di 5 Special Guest dello sport nazionale di caratura mondiale che hanno battezzato le diverse competizioni e che si sono disimpegnati nelle stesse insieme agli iscritti in piena armonia e disponibilità,



con la ciliegina sulla torta di due serate complete di spettacoli, animazioni, presentazioni stimolanti ma mai 'pesanti'.

Insomma, gli assenti (peccato per loro!), che mai come in questa circostanza hanno avuto torto, quale che fosse la motivazione concreta (coincidenza di impegni professionali o privati), si potranno affidare ai racconti di chi c'era, oltre alla produzione (in corso di realizzazione) di video, fotogallery e supplemento speciale S2S.



E probabilmente qualcuno non potrà che mordersi le dita per l'occasione sprecata, magari confidando che l'edizione 2025 arrivi più presto dei 12 mesi che mancheranno al nuovo prossimo evento, già annunciato ufficialmente dagli organizzatori.

Senza ombra di dubbio 'stessa spiaggia stesso mare', perché la location Country & Beach Residential Resort di Poggio all'Agnello (Livorno) – grazie anche all'assidua assistenza dei capofila dei rispettivi reparti (Lucia Bisogni, room manager e accoglienza; e Leonardo Bussotti, servizi generali e tecnici) - si è rivelata il perfetto 'Villaggio Olimpico' ipotizzato da chi aveva concepito e progettato la kermesse da quasi un anno; ma certamente, nel 2025, alzando l'asticella sia come numero di partecipanti che possibilmente aumentando persino il numero di sport previsti (ci sono già richieste per padel, golf, ciclismo su strada, vela, rugby, canoa ecc., chiaramente non tutte assecondabili).

Lo dicono anche le numerose testimonianze raccolte da Ship2Shore a tutti i livelli di partecipazione.

Certamente ci saranno anche miglioramenti e affinamenti per perfezionare ancora il servizio offerto ed in tal senso sono graditi i preziosi suggerimenti di chi ha partecipato tra giovedì 9 e domenica 12 maggio.

Ma intanto il generale gradimento riscontrato nelle parole di chi è stato con noi per 1, 2 o tutti e 3 i giorni, è già la migliore moneta che ricompensa gli intensi sforzi profusi per 6 mesi da un gruppo di lavoro bene amalgamato di 8 persone.



Le 8 gare – di cui riferiamo in maniera dettagliata successivamente – hanno visto complessivamente schierati 170 atleti (alcuni di loro, come previsto, si sono cimentati in varie specialità).

Le diverse premiazioni a cura di Angelo Scorza, col supporto di Luisa Alabiso e Brigida Ravano, si sono svolte al punto di ritrovo, presso il reception desk – gestito in maniera esemplare da Carla Limata e Chiara Manzi - e il bar antistanti il nucleo abitativo de La Tabaccaia, 60 alloggi dove erano ospitati tutti gli atleti e gli altri partecipanti. Le riprese filmate e le interviste negli spazi comuni sono state fatte da Francesco Nittolo.

Un ringraziamento sincero anche ai 10 sponsor, sempre fondamentali per realizzare al meglio questo genere di kermesse: Cambiaso Risso, Gastaldi Holding, Camera Vernetti, Finsea, Savino del Bene, T. Mariotti, Cemar, Clindent, Ferrando & Massone.

Fondamentale anche l'apporto dei patrocini concessi da 12 enti e associazioni: Accademia Marina Mercantile, Assarmatori, Assiterminal, Assocostieri, Assoporti, Confitarma, Conftrasporto, Federagenti, Fedespedi, Gruppo Giovani Armatori, Wista Italy, Young Ship Italia.














CAMBIASO RISSO
GASTALDI




SHIP
2
SPORT
TRANSPORT GAMES
SHIP2SHORE
9 - 12 MAGGIO 2024
GASTALDI
HOLDING
CAMBIASO RISSO
GROUP
125
finsea
CLINDENT


SHIP
2
SPORT
TRANSPORT GAMES
SHIP2SHORE
9 - 12 MAGGIO 2024
GASTALDI
HOLDING
CAMBIASO RISSO
GROUP
finsea
125
CLINDENT






S2S

Le 8 discipline di Ship2Sport 2024

Ecco tutti i vincitori dei tornei a squadre e delle gare individuali



BASKET

Le gare di pallacanestro (tiri liberi e il tradizionale 'Giro d'Italia') nel nuovo 'semi-campo' fatto allestire appositamente da Ship2Sport sul piazzale, hanno visto impegnati 15 cestisti.

Alcuni un poco arrugginiti, sotto l'esperta guida della campionessa internazionale Stefania Passaro, che ha ricordato loro con un rapido 'ripasso' le migliori tecniche di tiro (come piegare le gambe e come usare braccia e mani), si sono tutti cimentati col giusto piglio.



Essendo fuori concorso il miglior tiratore di giornata per un evidente conflitto di interessi – il direttore di Ship2Shore – che ha realizzato uno (per lui stesso) strabiliante 9/10 ai tiri liberi, la gara al termine delle due prove ha visto 3 outsider allineati sullo stesso punteggio complessivo.

Gli spareggi hanno poi fatto scendere dal gradino più alto del podio il sorprendente esordiente assoluto nella specialità Marco Ghiglione (T. Mariotti), ed alla fine nel perdurare assoluto di una situazione di equilibrio tra i due superstiti – i corrispondenti di Ship2Shore da Roma, il reatino Marco Valentini e l'ambrosiano Andrea Barbieri Carones – hanno indotto la giuria ad assegnare, con giusta equanimità, al binomio il titolo di vincitori ex-aequo.

CALCIO

Il torneo di calcetto a 5 sul campo di erba sintetica, svolto in clima torrido (con qualche semi-ustionato) ha visto contendersi lo 'scudetto' 4 squadre (e ben 25 partecipanti), tutte molto agguerrite, con tanto di riserve e tattiche studiate a tavolino, sotto gli occhi attenti del calciatore Marco Lanna, ex blucerchiato della Samp d'Oro.



Anche in questa disciplina hanno regnato a lungo equilibrio e incertezza, tanto che fino all'ultima partita si poteva ipotizzare – nel caso di un determinato risultato – un arrivo a pari punti.
Poiché il girone d'andata si è concluso con le prime 3 squadre che si equivalevano, è stato necessario un ulteriore girone finale (da cui si è escluso lo Studio Legale Turci per infortuni) per decretare la squadra campione. Ma alla fine, imponendo il pareggio ai biancorossi della Finsea, la squadra verde di Cambiaso Risso si è imposta per un solo punto di scarto, lasciando il secondo posto alla rappresentativa 'Mista Avvocati' (LCA e Studio Mordiglia, con capitano il giocatore-arbitro-cronista Matteo Minniti), con gol decisivo segnato a pochi istanti dalla fine da Luca Caprile con gran tiro di sinistro.
Citazioni particolari per il miglior portiere, Alessio Garrone di Finsea, miglior giocatore Mattia Roti di Cambiaso Risso, migliore giocata uno stop di tacco di Giacomo Falsetta.

MOUNTAIN BIKE

La zona in cui è incastonato il resort è realmente fantastica per provare esperienze di bici sia fuori strada sia su strada di diverso tenore e livello di impegno, con rilassanti strade bianche, intriganti sentieri costieri nella macchia mediterranea con inebrianti scorci su spiagge sabbiose e rocciose, brevi ma aspre salite e suggestivi single-track tra campi fioriti quando la primavera è così rigogliosa.
Ship2Sport ha concepito un itinerario ad anello di circa 15 km che cercasse di abbracciare tutte le condizioni di terreno citate, e con grande spirito democratico –



considerando le ben diverse potenzialità fisiche, tecniche e di mezzi a disposizione (la domanda di mountain bike a noleggio ha superato l'offerta a disposizione) tra i quasi 20 partecipanti alla gara – si è optato per una salomonica ciclo-turistica 'tutti insieme appassionatamente' per oltre la metà del percorso, svolto tra la spiaggia di Baratti, il golfo omonimo (sotto la stupenda roccaforte del Borgo), il Parco Archeologico della Necropoli Etrusca, e i prati fioriti dei vari Poggi circostanti.

Dal litorale è poi partita la prova agonistica, con salita secca al Poggio Malassarto (il GPM Gran Premio della Montagna) e discesa su una briosa serpentina su single-track attraverso erba alta, che ha visto il favorito, l'aitante Vittorio Burger (K Ships) prendere agevolmente il comando e trionfare al traguardo finale.

Per l'ardita tenacia con cui ha affrontato interamente un percorso così impegnativo e soprattutto con un mezzo totalmente inadatto alla situazione e neanche performante, un premio di consolazione è stato assegnato alla pugnace Cecilia Torelli, per la serie 'gli ultimi saranno i primi'.



NUOTO

Le due prove dei 100 metri stile libero e dei 50 metri a dorso hanno visto impegnarsi una ventina di 'rari nantes' nei due generi, alcuni dei quali hanno sfoderato prestazioni davvero ragguardevoli, fornite al termine di turni di allenamento nella corsia di riscaldamento molto professionali.



Nella piscina da 50 metri riscaldata a 27° gradi, il vincitore nella prova più classica e lunga è risultato il polisportivo Marco Boero – distintosi anche nella mountain bike – mentre sulla mezza distanza si è imposto un altro architetto, Stefano 'Tito' Sibilla.

Tra le donne le migliori sono risultate rispettivamente Martina Iguera (Camera Vernetti) la quale ha dato filo da torcere anche agli uomini, e Gloria Di Maio (Cambiaso Risso), molto brava anche lei.

L'entusiasmo tra i nuotatori è stato tale che si è quasi voluta improvvisare una terza gara, stile rana.





PING PONG

Numerosi, oltre una ventina, i partecipanti ad uno sport molto popolare – forse non tutti sanno che il Table Tennis, come lascia capire la parola stessa, è stato inventato dagli inglesi, e non in Asia, malgrado giapponesi e cinesi ne abbiano fatto una specialità molto amata, tanto che nel Paese della Grande Muraglia è stato coniato il termine con cui è più conosciuto, appunto Ping Pong – e facile da giocare un po' da tutti. Grande impegno e divertimento da parte di tutti i ragazzi e ragazze nella partecipazione con strenue partite spesso 'incastrate' tra le numerose altre competizioni.

Dopo un primo giro di qualificazioni (su partite secche ai 21 punti) con oltre 30 giocatori, sono entrati nel tabellone finale 18 concorrenti con le 3 teste di serie



Pietro Mordiglia, Federica Corradi ed Edoardo Scorza.

Negli incontri decisivi, in cui si sono visti begli scambi e un gioco sempre più di alto livello, si sono distinti Tommaso Ghiglione (Mariotti), Davide Magnolia (LCA), Andrea Olanda (Finsea), Luca Mordiglia (Studio Mordiglia), Gianluigi Zanga (Cambiaso Risso), Stefano Sibilla (SibillAssociati), Riccardo Silva, Federica Corradi (Cambiaso Risso), Roberto Ciccarelli (Azimut Wealth Management), Alessio Ferri (Cambiaso Risso) e il giovanissimo ma non meno talentuoso Scorza Jr.

Al termine di qualificazioni ed eliminatorie dirette, in finale ha trionfato Pietro Mordiglia (Studio Mordiglia), erede di una famiglia che con qualunque tipo di racchetta in mano tradizionalmente se la cava alla grande, superando l'altro finalista Gino Mazzier (Cambiaso Risso) che si è, dunque, qualificato al 2° posto. Fra le donne la prima è risultata Federica Corradi (Cambiaso Risso).

Premio di consolazione al teenager Edoardo Scorza, accanito pongista che ha conteso sino all'ultimo l'accesso alla finale a colui che ha poi vinto la medaglia d'argento.



RUNNING

Si sono svolte due prove di corsa, nel periplo tutto intorno al resort.

La prima sulla distanza più breve – la cosidetta 'nano-maratona' di 4 km – ha visto tagliare il traguardo sotto l'arco di trionfo Matteo Fugazza (Studio Legale Turci), che ha tuttavia dovuto sudare le proverbiali sette camice per piegare la strenua resistenza di Maria Villareal (Sculati & Partners), ovviamente risultata vincitrice della classifica femminile.





Nella prova più lunga del giorno dopo, la cosiddetta 'micro-maratona' di 6 km – competizione che come da prassi conclude tutte le Olimpiadi – che ha visto schierati ai blocchi di partenza tutti i big e i corridori più esperti (primo fra tutti il super-campione globale Alberto Cova), si è nuovamente imposto il frizzante Fugazza. Tuttavia, per la ferrea regola di Ship2Sport che nessuno può risultare medaglia d'oro di due specialità analoghe nella stessa edizione dei Games, il premio è andato al secondo classificato, il battagliero Guglielmo Bonacchi (Studio Legale Turci).



TENNIS

Come da facile previsione, il torneo di tennis – disputato su due superfici diverse in contemporanea: un mateco rosso e una veloce erba sintetica, con 1 set ai 4 games – hanno visto la partecipazione più cospicua, con 22 tennisti; grande entusiasmo da parte di tutti gli iscritti e in molti altri avrebbero voluto partecipare, ma purtroppo le altre discipline a cui erano già iscritti non lo ha consentito loro.

Il tabellone finale, dopo che le qualificazioni avevano determinato le teste di serie, ha visto dipanarsi la matassa, decretando i vincitori dei due singolari.

Per gli uomini, Matteo Cevasco (Cambiaso Risso) ha superato Pietro Mordiglia (Studio Mordiglia).







Duello finale 'in gonnella' fra l'imberbe Azzurra Moracchioli che ha battuto la più smaliziata Brigida Ravano (Clickutility Team).

Un grande ringraziamento al nostro campione tennista Enzo Vattuone – fra le altre cose, aveva allenato due delle semifinaliste, Ravano e Martina Parodi, che ha seguito con grande interesse le partite riconoscendo un grande livello tra i giocatori nelle due finali, sia maschile sia femminile.

VOLLEY

Il torneo di pallavolo è forse risultato la competizione più coinvolgente e combattuta, impegnando 3 squadre (da 5 elementi ciascuna), alcune 'monomarca' (Cambiaso Risso), altre formate in aggregazione dai rappresentanti di: Sculati, Studio Turci, LCA, Azimut Wealth Management e K-Ships.

Ma soprattutto 'benedetta' dalla presenza in campo di una pallavolista d'eccezione come l'ex nazionale e due volte scudettata Valentina Arrighetti

Cambiaso Risso ha deciso di creare un unico squadrone formato da un gruppo di giovani capitanati dal mitico Gigio Zanga che ha trasmesso una grande energia a tutto il team.

La squadra della Studio Turci è stata rinforzata dalla presenza fondamentale di Paola Elettra Burger.

La terza squadra 'Resto del Mondo' ha avuto come perno fondamentale la campionessa di basket Stefania Passaro che si è ben destreggiata in un nuovo sport.

La prima giornata è finita in parità assoluta: tutte le





squadre hanno vinto una partita.

Il giorno successivo le 3 squadre sono state rinforzate da Valentina Arrighetti che per par condicio ha giocato in tutte le 3 squadre dando a tutti preziosi consigli e supporto sul campo; in ogni partita la campionessa ha giocato metà tempo in una squadra e l'altra metà tempo nell'altra squadra.

Al termine di contese anche feroci (set ai 25 punti), arbitrate dal 'giudice supremo' Carlo Silva (Clickutility Team), squadra vincitrice è stata lo Studio Legale Turci, superando nell'atto conclusivo il 'Resto del Mondo', seconda classificata, e sul filo di lana la Cambiaso Risso

BIG WINNER TEAM

Senza bisogno di fare troppi calcoli, come rappresentanza complessiva (ben 14 elementi schierati) e nel computo assoluto di risultati raggiunti fra vittorie e piazzamenti, il team più 'grande' è stato quello di Cambiaso Risso, guidato dall'istrionico 'Capitano di Ventura' Gianluigi 'Gigio' Zanga, che ha ritirato la targa premio.

POLISPORTIVO

Nessuno ha potuto completare (ma neanche partecipare per ovvi limiti di tempo e forze fisiche) tutte le 8 prove previste, dunque non è stato un vero e proprio 'eptatleta' a meritare il trofeo.





Tuttavia – escludendo le gare a squadre - a disputare ben 3 gare (nuoto, mountain bike, basket) nell'arco di poche ore, si è ben distino Alessandro Santi (Mirco Santi), presidente uscente di Federagenti.

VETERANO

Classe 1957, dunque 67 anni assai ben portati, nel suo carniere ben 23 maratone 'vere' disputate in una trentina di anni a partire da mezza età, concluse tutte all'insegna del suo motto 'lento ma arrivo sempre al traguardo', non poteva che essere Fulvio Carlini (Conti Carwil), presidente in pectoris di Fonasba, ad imporsi in questa speciale categoria, che premia la resilienza sportiva assoluta.














SHIP
SPORT
TRANSPORT GAMES
9 - 12 MAGGIO 2024
GASTALDI HOLDING
CAMBIASO RISSO GROUP
finsea
CLINDENT

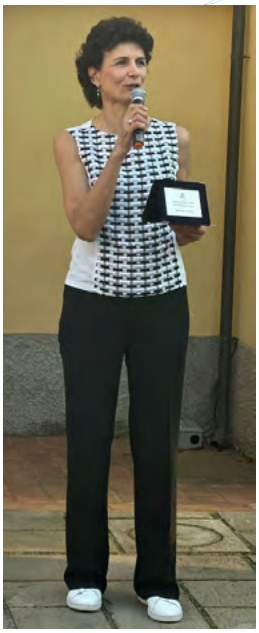


SPORT
TRANSPORT GAMES
una collaborazione tra
SHIP2SHORE & ClickutilityTeam
9 - 12 MAGGIO 2024
GASTALDI HOLDING
CAMBIASO RISSO GROUP
GENOVA






SHIP
SPORT
finsea


finsea


SHIP
finsea



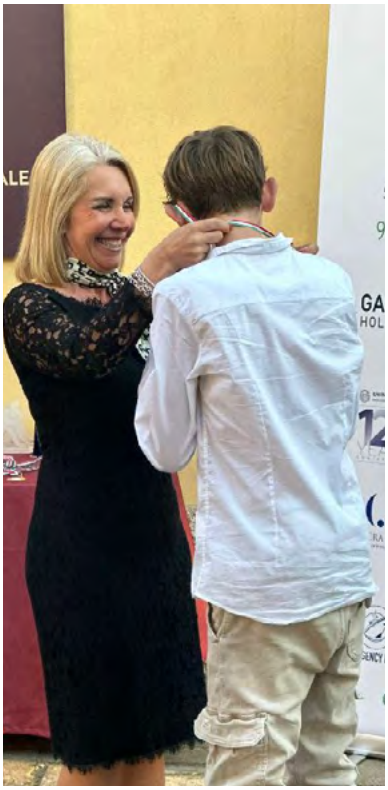




TARMAK










TARMAK






TARMAK


TARMAK


TARMAK


TARMAK


CAMBIASO RISSO
GROUP
GASTALDI
HOLDING






finsea
finsea
finsea
finsea
finsea
finsea


finsea
finsea
finsea
finsea
finsea
finsea
finsea






















SUP
SPORT
9 - 12 MAGGIO 2024
GASTALDI
CAMBIASO RISSO
LA CANTINA


SUP
SPORT
9 - 12 MAGGIO 2024
GASTALDI
CAMBIASO RISSO
LA CANTINA






ITALIA












STRAVA
Giro MTB Ship2Sport
Ciclismo
14,1 km
Dislivello positivo
164 m
Tempo
1h 15m








PARCO ARCHEOLOGICO
DI BARATTI E POPULONIA
NECROPOLI






























ITALIA










OLIMPIC NUOTO - Pomezia
CORSI DI NUOTO


5
4




































SHIP
SPORT
TRANSPORT GAMES
MAGGIO 2024
CAMBIASO RISSO
GASTALDI
HOLDING
125
finsea
CLINDENT
ITALIA
RUN 4 ALL


ITALIA
RUN 4 ALL


LA CANTINA
ITALIA
RUN 4 ALL


RUN
4
ALL


RUN
4
ALL


RUN
4
ALL






SIMP
SPORT
















SHIP
SPORT








NO DEL BENE
MAR AGENCY








GASTALDI






Babolat











































Le due cene ‘speciali’ al Poggio dell’Agnello

La Serata dei Campioni (con stand up comedian) e la Serata Sport & Affari (col Quizzone) condite da un ottimo pesto genovese (Gente di Mare)



Non solo attività sportive ma – a latere di abbondanti buffet e gustose cene – ci sono stati anche svariati momenti di intrattenimento di diverso stampo e natura nella intensa 3-giorni di Ship2Sport 2024, a soddisfare l’interesse generale ed a favorire anche l’amalgama tra i partecipanti al primo raduno di lettori di S2S e affiliati del cluster marittimo-portuale-logistico nazionale.

Tra i momenti più ridanciani, andata in onda in bassa frequenza, la ‘Ode a Ship2Sport’, declamata da Paolo Federici (Fortune International) in doppia versione; declamata, indossando i panni rosso porpora del Sommo Poeta Dante Alighieri; e cantata, imbracciando la chitarra a mo’ di cantautore vecchia maniera.

La prima cena, ‘servita’ dal ristoratore Thomas Ruzzier, ha visto i commensali divertirsi alle battute coinvolgenti dello stand-up comedian Andrea Pugliese, che ha improvvisato uno spettacolo di cabaret on-site.

La cena conclusiva è stata ‘funestata’ dai tormenti recati agli ospiti dal presentatore, il poliedrico factotum Gianluca Venturino (ideatore fra l’altro del fortunatissimo Trofeo Fantozzi, corsa per ciclisti ipodotati, kermesse goliardica giunta dal 1991 alla sua 33° edizione consecutiva), il quale ha sviscerato le (invero modeste) competenze conoscitive nello sport di ieri e dell’altro ieri dei convitati sottoponendoli al test delle difficili domande del Quizzone, elaborate da Angelo Scorza.

L’antipasto succulento sotto ogni profilo è stato offerto dalla ‘premiata ditta’ (nella vita e nel lavoro) formata



da Stefania Passaro e Roberto Ciccarelli i quali, oltre a condividere il nucleo familiare quali felici consorti da decenni, sono consulenti finanziari associati al soldo della Azimut Capital Management, nonché cuochi prelibati tra i fornelli casalinghi.

In particolare Roberto, vero 'Re del Pesto', è fondatore dell'Associazione culturale 'Siamo Gente di Mare molto diversa da un Mare di Gente' di Rapallo, quale grande esperto nell'uso del mortaio e delle tradizioni liguri; ed anche in questa occasione ha svolto una simpatica 'demo live', con degustazione finale, di come si fa veramente con tutti i crismi utilizzando i 7 ingredienti giusti il più famoso prodotto alimentare genovese.

La 'Serata dei Campioni' ha visto 4 Special Guest testimonial di lusso dei rispettivi sport, sottoposti al 'fuoco alzo zero' di domande dell'intervistatore Angelo Scorza sugli episodi più importanti e sugli aneddoti più intriganti delle rispettive carriere, immortalati in una serie di foto istantanee.

Il tennista, grande doppista di Coppa Davis 1976 Enzo Vattuone (15 titoli nazionali, terzo per numeri assoluti dopo Panatta e Barazzutti), ha ricordato perché era definito il 'Vichingo di Pegli', anche se due vichinghi veri li aveva incontrati sulla terra rossa: un giovanissimo, ma già spietato a 15 anni, Bjorn Borg, futuro numero 1 mondiale; e l'allenatore della Sampdoria post-Paolo Mantovani, Sven Goran Eriksson, che allenava con piacere (da tifoso blucerchiato) a Bogliasco.





La pallavolista della Nazionale (tra 2006 e 2016) Valentina Arrighetti (2 Scudetti e 2 Champions League) – che nella vita attuale fa la vigiliessa - ha spiegato la grande gioia provata nel vincere i suoi titoli nazionali e alcune curiosità del mondo delle pallavoliste.

La cestista azzurra (dal 1980 al 1994) Stefania Passaro (10 Scudetti e 5 Coppe dei Campioni), pivot da 193 cm, ha confermato che si sentiva 'piccola piccola' al cospetto di colossi sotto canestro quali la gigantesca cestista sovietica Ul'jana Larionovna Semënova, 213 cm; e il suo alter ego cinese.



Il calciatore-bandiera Marco Lanna, un pilastro difensivo nella Sampdoria dello scudetto 1991 e di recente presidente della sua squadra del cuore, ha ricordato le enormi difficoltà di tenere a bada due fenomeni quali l'ex compagno Luca Vialli ed El Pibe de Oro, al secolo Diego Armando Maradona.



Per par condicio, era stato invitato – ed aveva già aderito con entusiasmo – il contraltare rossoblù, Claudio Onofri (una carriera nel Genoa, di cui è stato capitano), che purtroppo all'ultimo momento è stato trattenuto da impegni improrogabili.

Al leggendario mezzofondista Alberto Cova è stata riservata in esclusiva la serata del sabato, denominata 'Sport & Affari', con piatto forte la sua prolusione, intitolata 'Il valore del successo'.

A chi, tra i boomers italiani, non echeggia ancora nelle orecchie il grido reiterato di uno scatenato telecronista RAI quale Paolo Rosi, più emozionato del vincitore stesso nel raccontare le fasi finali di una imprevedibile vittoria in bruciante volante su 4 rivali, ancora davanti a lui sino a 50 metri dall'arrivo, quale quella di Alberto Cova a Helsinki '83, prima medaglia d'oro azzurra nella storia dei Mondiali, al culmine di una rimonta epocale da apoteosi sportiva? "Cova, Cova, Co-va, Co-va, Coooovaaaa!!! 28'01"4 il suo tempo... Ma che ci importa del tempo! Cova ha trionfato".

Già campione europeo l'anno precedente ad Atene, il fondista fuoriclasse di Inverigo (Como) dal fisico minuto aveva messo il secondo mattone di una tripletta epica, mai più replicata da alcuno, coronata poi dal titolo olimpico di Los Angeles 1984.

Il tri-campeon dei 10.000 metri maschili (Europei 1982, Mondiali 1983 e Olimpiadi 1984) oggi è un consulente aziendale attivo presso il gruppo Hengi srl Human Engineering di Brescia, esperto di formazione manageriale con particolare specializzazione sull'utilizzo di metodologie esperienziali e di teambuilding.

Cova, che è stato anche per un biennio Parlamentare alla Camera dei Deputati tra 1994 e 1996 nel Governo Berlusconi e sul biglietto da visita ha scritta, significativamente, la qualifica di 'trainer', ha raccontato la sua filosofia di atleta vincente quale modello applicabile

anche al business, illustrando esperienze formative attraverso l'utilizzo della metafora sportiva.
Con poche ma efficaci slides, l'ex mezzofondista azzurro ha insegnato che quando si persegue un obiettivo, per mantenere una persona al massimo della concentrazione e delle motivazioni è necessario coinvolgerla in un progetto che non sia un'utopia, ma sia comunque qualcosa di importante, di ambizioso.
"Ogni nostra vittoria nasce prima nel nostro cuore e nella nostra mente! Occorre una visione; è incredibile, quel traguardo l'avevo immaginato mille volte nella mia mente e sapevo che sarei finito proprio lì, era il mio posto naturale".



È inoltre necessario essere consapevoli che si sta lottando per un progetto ambizioso (ambizione, cioè desiderio + azione, agire per ottenere ciò che vogliamo); infine, che bisogna avere il coraggio di andare sempre oltre i propri limiti (cioè la zona di confine tra insicurezza e determinazione) per produrre un valore positivo.
"La maggior parte delle persone di successo hanno fallito almeno una volta, ma ciò non ha impedito loro di raggiungere il successo. Con ogni fallimento, hanno imparato cosa dovevano fare in modo diverso la volta successiva che ci hanno provato; come la goccia che scava la roccia e un fiume alla lunga taglia una roccia, non per la sua potenza, ma per la sua persistenza".
Prima di lui avevano aperto i giochi ancora Ciccarelli e Passaro con un breve excursus intitolato: 'Lo sportivo dopo lo sportivo: dove vai senza l'advisor?'
"La professione del multi family officer è una cabina di regia a supporto dell'imprenditore come dello sportivo professionista. Per lo sportivo è indispensabile affrontare correttamente la carriera in ottica del post carriera evitando di cadere nell'85% di coloro i quali finiscono in bancarotta per dinamiche ricorrenti.



La nostra ultratrentennale esperienza in entrambi i campi e gli argomenti di cui ci occupiamo (non solo come investire il denaro) quali finanza d'impresa, passaggio generazionale, M&A, internazionalizzazione, economia reale sono gli strumenti che mettiamo a disposizione" hanno concluso i due consulenti, Private Asset Advisor e Family Officer di Azimut Wealth & Capital Management.




NTE DI MARE
DIVERSA
RE DI GENTE


ASSOCIAZIONE CULTUR
SIAMO GENTE
DI MAR














SHIP
SPORT
TRANSPORT GAMES











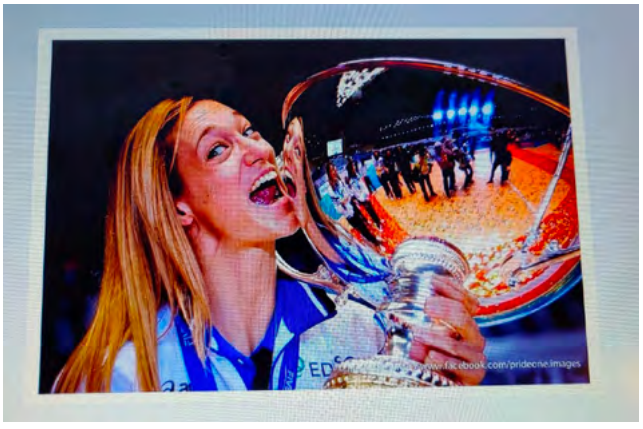


ERG








SHIP2SHORE
Buonasera
sabato 11 maggio 2024
Ship2Sport
POGGIO ALL'AGNELLO


Buonasera
sab 1 maggio 2024
hip2Sport
L'AGNELLO
IVE HOLIDAYS


SHIP2SHORE

























L'esperienza vissuta dai partecipanti ai TranSport Games

La 3-giorni di Ship2Sport nei commenti degli atleti e degli accompagnatori



Ancora complimenti per l'evento Ship2Sport.
Mi sono trovato davvero bene. L'ambiente dello shipping è molto gradevole

Alberto Cova
Campione atletica leggera

Buongiorno Angelo, volevo ringraziarti per l'opportunità. Avevi ragione, il posto era incantevole e anche l'ambiente. Alla prossima

Valentina Arrighetti
Campionessa pallavolo

La cosa che più ho apprezzato è stata l'atmosfera giocosa e informale che si è creata fin da subito fra persone anche molto diverse per età, esperienze lavorative e di vita, accomunate solo dal desiderio di "staccare" e di muoversi all'aria aperta, ognuna al ritmo più congeniale per sé.
Un clima favorito da un'ottima organizzazione e dalla bellezza del posto.

Molto interessanti gli incontri con gli sportivi professionisti ospiti. Esperienza bellissima da ripetere!

Stefania Passaro
Campionessa basket

Grande Angelo complimenti per l'organizzazione.
Mi ha fatto molto piacere partecipare a una manifestazione così bella! E avere potuto conoscere due campionesse così brave e simpatiche.

Enzo Vattuone
Campione tennis

Ringrazio Angelo e il suo staff per l'invito a partecipare a questo evento.
Non lo conoscevo e devo dire che è stata una bella sorpresa. Ottima location, organizzazione perfetta, attività sportive per tutti i gusti fatte con la giusta competizione ma con il sorriso e tanti momenti per conoscersi fare networking o semplicemente far nascere nuove amicizie.
È stata una bella esperienza

Marco Lanna
Campione calcio



Credo che Ship2Sport sia stato un momento importante perché grazie alle intuizioni e alla capacità di chi da anni guida a Genova due realtà come Ship2Shore e Clickutility, sia stato realizzato un momento di confronto

e crescita per realtà diverse del mondo dello shipping Italiano.
Lo sport, poi, è veicolo e ragione ulteriore per creare vicinanza tra realtà abituate a incontrarsi solo sul piano professionale.
Aver avuto tra gli ospiti alcuni sportivi che hanno primeggiato a livello internazionale, è sicuramente un esempio di successo e motivazionale per chiunque abbia il compito, oggi, nel mondo dello shipping e, perché no, pure in quello dei decisori politici, di competere in un contesto che è assolutamente globale.
Sono convinto che quello iniziato quest'anno con Ship2Sport sia un primo passo verso un momento che diventerà sempre più importante e che grazie ai collaboratori di Angelo Scorza e Carlo Silva, ha già raggiunto nella sua prima edizione, un livello molto importante!
Grazie davvero per queste giornate di serenità in mezzo a persone belle e positive!
Dio solo sa quanto mi abbia fatto piacere! Prometto che per la prossima edizione mi cimenterò nelle gare sportive!

Marco Campomenosi
Parlamento Unione Europea





Non capita tutti i giorni di correre per 6 km insieme, standogli a lungo attaccato, con una Medaglia d'oro olimpica dei 10.000 (Los Angeles 1984).
Grazie di tutto quello che hai organizzato! Davvero super. Grazie Angelo per avermene dato l'opportunità!

Fulvio Carlini
Fonasba

Tre giorni di grande divertimento, di sano agonismo dove il gioco di squadra ha saputo superare i troppi individualismi che caratterizzano il mondo dello shipping italiano. la marittimità italiana, e lo vediamo in maniera chiara in questi anni così complessi non ultimo per gli effetti ben noti del mar Rosso, ha bisogno di una squadra di tantissimi attori con il grande obiettivo comune di riportare centralità all'Italia e al Mediterraneo: agonismo e competizione che in ship2sport è diventato condivisione delle migliori prestazioni e stimolo per tutti per sentirsi importanti in un bel gruppo di giovani e 'diversamente' giovani.
Pronti alla seconda edizione!

Alessandro Santi
Federagenti

Voglio ringraziarti per l'invito al primo evento di cui in oggetto, per l'organizzazione, l'accoglienza e l'attenzione che ci avete riservato. Sono state giornate intense, divertenti, impegnative ma al contempo molto interessanti. Unire lo sport all'economia e alla cultura con ospiti di alto standing è un mix molto efficace e si è visto. Abbiamo conosciuto sportivi straordinari, di sport differenti, uniti dalla stessa passione, che si sono raccontati e con i quali abbiamo giocato.
Abbiamo incontrato imprenditori di grande livello con i quali abbiamo potuto confrontarci su temi economici e sportivi in un contesto informale.
Abbiamo ricevuto molti consensi sia per la parte relativa alla dimostrazione e gara di pesto al mortaio che hai voluto organizzassimo con la nostra associazione culturale "Siamo Gente di Mare" , sia per il breve speech che abbiamo fatto in qualità di multi family office sulle analogie tra imprenditori e sportivi professionisti. Non ultimo, il piacere di confrontarsi con generazioni molto differenti tra loro e cimentarsi nei vari sport.
La location è stata perfetta, attrezzata e organizzata.
Sono certo ci sarà un futuro molto partecipato per questo format.
Roberto Ciccarelli
Azimut Wealth Management SGR S.p.A

Complimenti per l'evento e la grande partecipazione
Sei stato bravissimo!
Giuseppe Loffreda
Legal4Transport

È un'ottima esperienza di team-building e sono certo che le prossime edizioni saranno ancor più partecipate.
Congratulazioni!
Mauro Iguera
Cambiaso Risso

Tre giornate all'insegna dello sport e soprattutto fare squadra. Tanti giovani dipendenti di importanti aziende genovesi che forse per la prima volta si sono ritrovati non solo come colleghi ma amici. Volti sorridenti, volti coinvolti da mettersi alla prova per superare i propri limiti o dimostrare la propria abilità fuori dal contesto lavorativo
Le testimonianze dei grandi campioni dello sport hanno dimostrato che con impegno vincere si può!
Marta Brusoni
Assessore Comune di Genova



Weekend perfetto.
Tempo splendido, location ricca di offerte sportive, dintorni suggestivi, entusiasmo agonistico e qualche momento di riflessione con un grande dell'atletica come Alberto Cova.
Grazie Ship2Shore
Vittorio Allavena
BonelliErede

Non mi era mai capitato di partecipare ad un evento come ship2sport che coniugasse così bene networking shipping e sport in una splendida location!
Bravi a ship2shore per aver ideato questa formula vincente!
Posti davvero stupendi; gran bel week end di sport e relax!
Marco Ghiglione
T. Mariotti





Mens sana in corpore sano si diceva una volta, concetto ben applicato al networking e sport che abbiamo visto a Poggio all'Agnello. Da ex veterano dell'industria delle crociere ho sempre temuto le organizzazioni che vogliono fare entertainment intelligente di numeri ampi di persone, a Poggio all'Agnello tutto ok! Molto bravi si è vista la blue economy fare squadra sportivamente, buon auspicio per il prosieguo. Giro, organizzazione e persone top. Vai Angelo pedala, pedala, pedala!

Beniamino Maltese
Genova Trasporti Marittimi

È stato molto piacevole partecipare a questo evento dedicato allo sport.
Atmosfera elettrizzante, competizioni avvincenti, e l'occasione unica di vedere da vicino grandi campioni dello sport. Da ripetere!

Sergio Senesi
Cemar Agency Network

I miei 'ragazzi' si stanno divertendo molto!
Complimenti ottima organizzazione.

Marco Turci
Studio Legale Turci

Bellissima esperienza in un clima allegro e competitivo. Sicuramente da ripetere.

Barbara Carabetti
Dock & Discover

Participating in Ship2Sport was an absolute delight, as it offered an experience that surpassed mere business networking.
Engaging with like-minded individuals in a setting that celebrated both professional connections and shared passion for sports was truly invigorating.
Witnessing the display of exceptional sportsmanship among participants added an enriching layer to the event, fostering a sense of mutual respect.

Paola Elettra Burger
K-Ships

Una bellissima occasione di incontro e confronto letteralmente 'sul campo (sportivo)' con tanti professionisti e amici del settore dello shipping, in una splendida cornice in mezzo alla natura nel cuore della Toscana.

Martina Iguera
Camera Vernetti

È stata un'esperienza nuova 'immersiva' ed avvolgente.
Abbiamo ritrovato vecchi amici e ne abbiamo conosciuti di nuovi, in un ambiente sereno, rilassato e non convenzionale.





Non sono mancati l'impegno e l'agonismo, ma sempre con il sorriso.
Sicuramente da ripetere perché la trama era davvero ben costruita.
Davide Magnolia
LCA Studio Legale

Tre giorni speciali passati insieme ad amici di sempre, a colleghi e non che sembravano essere anche loro stati al momento dei saluti, Voi tutti sempre sorridenti e disponibili in ogni momento della nostra vita comune, struttura, ristorante e ubicazione di assoluto livello, goliardia in ogni momento della giornata, meteo spot on…
Cosa dire di più se non che i toni dei commenti di tutti i colleghi e amici molto più giovani di me – oggi tutti amici - sono stati tutti entusiastici e che personalmente nel giungere a Genova ho sentito quella sensazione di malinconia che tutti noi provavamo al rientro da una gita con i propri compagni di scuola o dell'Università, sono tornato indietro di quasi 30 anni.
Non so se augurarmi qualcosa di più per la prossima edizione ma sono sicuro che il passaparola di ognuno di noi potrà fare sì che all'evento si uniscano molti più aziende e partecipanti perché è stato davvero un team building con i fiocchi.
Complimenti davvero a tutti coloro delle vostre realtà che si sono occupati del cosiddetto lavoro sporco ad Angelo, Carlo e a Gianluca per la sua presenza.
Gianluigi 'Gigio' Zanga
Cambiaso Risso Marine

Week end davvero piacevole e divertente. È stato un successo, grazie.
Luca Caprile
Costa Brokers – Cambiaso Risso Marine

Abbiamo partecipato con entusiasmo ed un po' di curiosità a questa 3 giorni di sport e divertimento.
È stata una piacevolissima sorpresa: una location da sogno in una struttura completa di ogni servizio dove, grazie alla sapiente organizzazione di Ship2shore e Clickutility, ci siamo divertiti a 'competere' in allegria e senza stress in tanti sport, alcuni usuali altri non praticati ormai da tempo. Un mix riuscitissimo di divertimento, sport ed amicizia: aspettiamo già la prossima!
Stefano Sibilla
SibillAssociati

A nome della Finsea, ci tenevamo a ringraziarVi per l'invito, per l'ottima organizzazione e per la bellissima giornata trascorsa insieme. È stato tutto perfetto, e tutti i colleghi sono rimasti molto contenti.
Grazie ancora e ci rivediamo l'anno prossimo, con qualche collega in più
Andrea Olanda
Yang Ming Italy

Bellissima manifestazione in un posto splendido.
Gentilezza e disponibilità da parte degli organizzatori che hanno saputo coniugare il divertimento dello sport al piacere dell'incontro con altre persone.
Alessio Garrone
Finsea

Bellissima giornata in una location fantastica e ottima l'organizzazione con ragazzi e ragazze capaci e che ci mettono passione. La possibilità di partecipare a sport differenti individuali e di squadra nella stessa giornata rende l'evento unico.
Da ripetere assolutamente
Stefania Miglietta
Finsea

Giornata bellissima! Struttura ed organizzazione top, ci siamo divertiti molto. Da riproporre prossimo anno, cercando di stare almeno un paio di giorni ed incrementando la partecipazione di altri colleghi.
dipendente Finsea

Location molto bella e organizzazione all'altezza dell'evento.Si può fare meglio sul campo da calcio, se riuscissero a sistemare quello in erba vera verrebbe tutto più bello. Pranzo ma soprattutto Cena top.
dipendente Finsea

Una bellissima manifestazione sportiva che si è concentrata sullo sport come esperienza che ha il potere di unire le persone e rafforzare il senso di appartenenza anche negli sport individuali. In questa tre giorni ho catalizzato sensazioni positive che hanno generato un circolo virtuoso: mens sana in corpore sano relazionandomi meglio anche con gli altri.
Stando assieme le relazioni migliorano e l'attitudine positiva guida verso un rinnovato senso di squadra, comunicazioni più efficaci e un clima positivo nei rapporti. Nei 3 giorni ho capito che si migliorano le performance e si raggiungono migliori risultati se si stimola il coinvolgimento e la soddisfazione.
Ship2sport ha ricreato quel senso di squadra per cui si concorre uniti verso un obiettivo aiutandosi a vicenda per il raggiungimento del risultato finale.

Federica Torti



Lo sfondo comune dello sport ha creato unione e senso di collaborazione tra sconosciuti, è sicuramente la sua essenza. Spero che siate soddisfatti della riuscita della cosa perché noi lo siamo stati
Riccardo Librera

Nell'atmosfera bucolica di Populonia al Poggio all'Agnello la bellissima manifestazione Ship2Sport ci ha visto tutti i protagonisti, dal fondatore della manifestazione nonché amico Angelo scorza accompagnato da suo figlio, agli organizzatori di Clickutility: Carlo Silva, anche lui insieme a suo figlio e rispettiva fidanzata, Matteo Minniti e Brigida conosciuta all'evento con il suo bellissimo cane labrador caffè latte ed infine tutti noi partecipanti.
Una sana competizione sportiva accompagnata da bellissim i sodalizi nati anche per caso fra sconosciuti. Insomma una bellissima storia per me è durata un weekend quando sono arrivata alla stazione di Populonia e finita con un piacevole rientro insieme ai miei due nuovi amici Marta Bisagno e Marco Ghiglione.
Ah dimenticavo... E alla domenica mattina gita di gruppo in bici a Populonia indimenticabile...
Ci rivediamo al prossimo Ship2Sport 2025, vi aspettiamo e grazie a tutti!!!

Beatrice Roccatagliata
ALFA Agenzia per il lavoro la Formazione e l'accreditamento - Regione Liguria


ITALIA
SIWP
SPORT
BIENJUGADO
TROFEO
FANTONI


ITALIA
PUMA










TABACCAIA












SHIP
SPORT
joma










SHIP
SPORT
TRANSPORT GAMES
SHIP2SHORE






SPORT
TRANSPORT GAMES
MAGGIO 2024
CAMBIASO RISSO
GASTALDI
125
finsea






SHIP
SPORT
TRANSPORT GAMES
una collaborazione tra
SHIP2SHORE & ClickutilityTeam
9 - 12 MAGGIO 2024
GASTALDI
HOLDING
125
YEARS
T.MARIOTTI
CAMERA VERNETTI
finsea
CEMAR AGENCY NETWORK
FERRANDO MASSONE
CLINDENT








SHIP
SPORT
TRANSPORT GAMES
SHIP2SHORE
9 - 12 MAGGIO 2024
GASTALDI HOLDING
CAMBIASO RISSO GROUP
125
finsea
CLINDENT
BENVENUTI
SHIP2SPORT


BAGNO
BARATTI












SUP
SPORT


SUP
SPORT




Palumbo


SHIP SPORT
SHIP SPORT
CR




SHIP
SPORT
TRANSPORT GAMES
9 - 12 MAGGIO 2024
CAMBIASO RISSO
GROUP
finsea
CLINDENT


FIT


SHIP
SPORT




SIUP
SPORT




Cascina del Poggio




La LIGURIA
tra gli ulivi










SHIP
SPORT
TRANSPORT GA
SHIP2SHORE
9 - 12 MAGGIO
GASTALDI
HOLDING
25
CEMAR AGENCY NETWORK


Vismara
FOCUS
SHIP
SPORT




BROOKLYN
Nets
NETS




ITALIA









Eleonora, Lucia e Daniela

POGGIO ALL'AGNELLO
SPORT & ACTIVE HOLIDAYS

SHIP 2 SHORE

Direttore Responsabile
Angelo Scorza

Editore
ESA Srl
Via Assarotti 38/16 16122 Genova
P.I./C.F. 01477140998

Redazione
Via Felice Romani 8/2A 16122 Genova
Tel. +39 010 2517945
Fax +39 010 8687478
e-mail: *redazione@ship2shore.it*

Registrazione al Tribunale di Genova
autorizzata con provvedimento n. 19/2004
CCIAA Genova, R.E.A. 412277
Capitale Sociale 10.000

www.ship2shore.it